

## VALLE DE LA CANELA

El hermoso Valle de la Canela conecta el Refugio de Vicuña en Karukinka casi con el límite con Argentina. El camino recorre una gran extensión de estepa y bosque mixto subantártico. Al final del recorrido se aprecia la Laguna del Carabinero, el Valle de la Canela, y extensos turbales. Hacia el sur aparece majestuoso el cordón de montañas de Karukinka.

Esta ruta tiene dificultad baja, y no presenta gran variación de altitud. Su tramo final se realiza a pie, y puede accederse caminando a la Laguna, donde se obtiene buena pesca. Se recuerda que no está permitido cruzar la frontera en este lugar o en cualquier paso no autorizado. Se recomienda llevar agua y carga liviana. Duración aproximada del circuito 2 h.



Karukinka es un nuevo modelo para la conservación de la biodiversidad impulsado por Wildlife Conservation Society, que nace de Tierra del Fuego para el Mundo

[www.karukinkanatural.cl](http://www.karukinkanatural.cl)

## VALLE DE LA CANELA

Vicuña, Tierra del Fuego, Chile

Ruta de Mountain Bike



KARUKINKA

### CONDUCTAS RESPONSABLES

- ◆ No salga por ningún motivo de la ruta.
- ◆ Conserve su basura hasta volver al refugio.
- ◆ No encienda fuego de ningún tipo.
- ◆ Sea prudente al acercarse a la flora o fauna, facilitará su observación y conservación.
- ◆ Siga en todo momento las Reglas para Visitantes y las instrucciones de nuestros guardaparques.

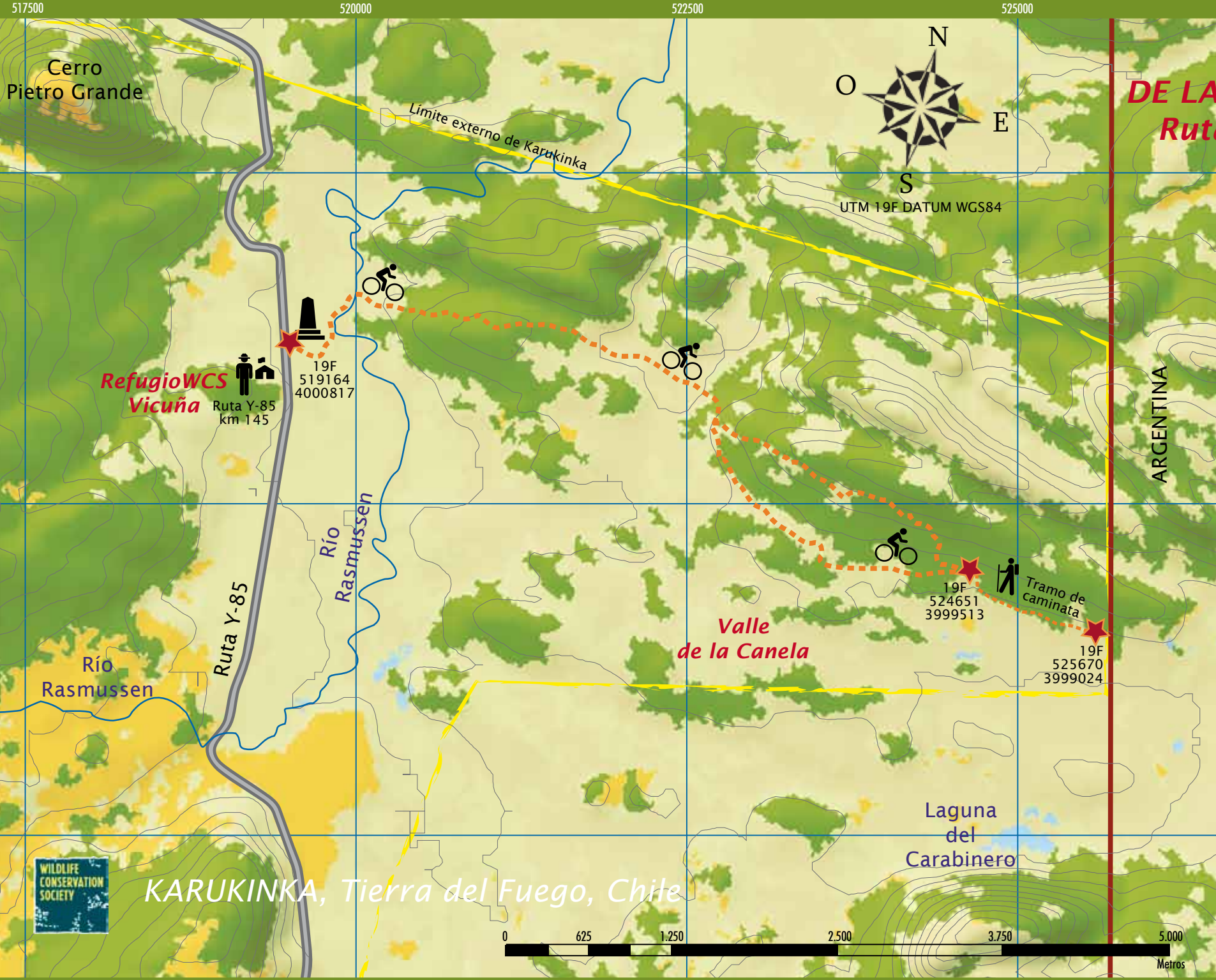

# VALLE DE LA CANELA

## Ruta de MTB

### Simbología

- Inicio
- MTB
- Trekking
- Punto geo-referenciado
- Refugio WCS
- Límite de Karukinka
- Ruta Y-85
- Río
- Lago

### Sendero

- Dificultad Baja

### Vegetación

- Bosque
- Turbera
- Estepa
- Pastizal
- Alto Andina

### Distances

- Recorrido total 16 km
- Duración 2 h



**Refugio WCS**  
**Vicuña**  
Ruta Y-85  
km 145

19F  
519164  
4000817

19F  
524651  
3999513

Tramo de  
caminata

19F  
525670  
3999024

**Valle de la Canela**

Laguna del Carabinero

KARUKINKA, Tierra del Fuego, Chile



4002500

4000000

3997500

517500

520000

522500

525000

Metros

